

BORSA İSTANBUL

BİST 100 endeksi günün %0,82 düşüşle 10.679,98 puandan tamamlandı. BİST 100 endeksi gün içinde en düşük 10.645,11 en yüksek ise 10.792,55 seviyesinden işlem gördü. Toplam işlem hacmi ise 123,3 milyar TL düzeyinde gerçekleşti.

En fazla işlem gören sektör endeksi 40,8 milyar TL ile BİST SİNAİ endeksi olurken, en fazla değer kazanan sektör endeksi %4,35 ile BİST SPOR endeksi oldu. En fazla değer kaybeden sektör endeksi ise -%2,48 ile BİST MADENCİLİK endeksi oldu.

XU100 endeksi içerisinde işlem gören 32 hissenin fiyatı yükselirken, 68 hissenin fiyatı düşmüştür.

Borsa İstanbul'un toplam işlem hacmi bir önceki işlem gününe göre %8,58 düşüşle (-11,6 milyar TL) 123,3 milyar TL oldu. 5 günlük ortalama işlem hacmi 130,8 milyar TL düzeyinde gerçekleşirken son gün işlem hacmi ortalamaya göre %5,71 düşüş kaydetmiştir.

PİYASA GÜNDEMİ

Hafta başından bu yana gerek içeride gerekse dışarıda piyasaların yönsüz hareketleri devam ediyor. Global piyasaların odaklandığı konu Cuma günü Amerika'da açıklanacak PCE endeksidir. Bu veri Fed'in faiz kararlarını alırken takip ettiği bir veri olup, enflasyonun öncü göstergesi olarak kabul edilmektedir. Dolayısıyla veri açıklanana dek beklenti havası devam edebilir. Buna ek olarak, Fransa'da yapılacak ilk tur seçimler de piyasalar için bir başka belirsizlik baskısı oluşturuyor.

Yurtiçi piyasalarda da benzer durum söz konusu diyebiliriz. Neden olarak bakıldığında iki farklı gelişme karşımıza çıkıyor. Bunlardan ilki yarın yapılacak TCMB/PPK toplantısından gelecek faiz kararıdır. Piyasadaki genel beklenti, bu toplantıda politika faizinin sabit bırakılması yönündedir. Diğer önemli gelişme ise Cuma günü FATF genel kurulunda görüşülecek olan Türkiye'nin gri listeden çıkması konusudur. Gri listeden çıkış kararı piyasalar için ekstra bir ivmelenme sebebi olabilir. Grafiksel açıdan ise yatay bir bant içinde kaldığını görmekte birlikte 10450-10760 aralığının önemini koruduğu düşüncesindeyiz.

DÖVİZ PİYASASI

	Son	Gün %	Haf.%	Ay %
USDTRY	32,9469	0,08	1,30	2,23
EURTRY	35,3108	-0,19	1,09	1,02
GBPTRY	41,8601	0,12	1,27	1,90
EURUSD	1,0713	-0,21	-0,25	-1,23
GBPUSD	1,2685	-0,01	-0,18	-0,41

DÖVİZ SEPETLERİ

	Son	Gün %	Haf. %	Ay %
Döviz Sepeti	34,0503	0,22	1,40	1,49
Dolar Endeksi (DXY)	105,6920	0,18	0,40	0,90

TAHVİL PİYASASI

Tahvil Faizleri	Son	Ö.Gün	Ö.Haf.	Ö.Ay
TL Referans Faiz	50,3%	49,6%	49,4%	51,0%
Türkiye 2 Yıllık	39,2%	38,0%	39,5%	39,0%
Türkiye 10 Yıllık	25,8%	24,8%	26,0%	23,2%
Almanya 10 Yıllık	2,4%	2,4%	2,4%	2,6%
ABD 2 Yıllık	4,8%	4,7%	4,7%	5,0%
ABD 10 Yıllık	4,3%	4,2%	4,2%	4,5%
ABD10y 2y Farkı	-50,1bp	-49,5bp	-49,8bp	-43,7bp

EMTİA PİYASASI

Emtia	Son	Gün %	Haf. %	Ay %
Altın Ons	2.319,6	-0,63	-0,42	-0,71
Gümüş Ons	28,9	-2,26	-2,13	-4,78
Brent	84,1	-1,33	-0,78	2,75
Gram Altın	2.495,1	0,11	2,52	1,86

BORSA İSTANBUL ENDEKSLERİ

Performans	Kapanış	İşlem Hacmi	Gün %	Haf. %	Ay %	Yb %
BİST-100	10.680	88.730.231.432	-0,8	2,0	0,0	43,0
BİST-30	11.624	65.119.098.029	-1,1	1,9	-0,4	44,9
BİST Sanayi	14.429	40.757.372.030	-0,3	2,0	-3,2	25,1
BİST Banka	15.323	18.669.399.486	-2,4	4,0	1,7	75,8
BİST Tüm	12.104	123.292.566.543	-0,7	1,9	-0,4	41,1
Son ve Önceki Dönem	Son	Ö. Haf	Ö. Ay	Yılbaşı	Ö. Yıl	
Yab.Takas Oranları (%)	38,23	38,72	39,37	37,95	29,14	

BİST 100 ENDEKSİ

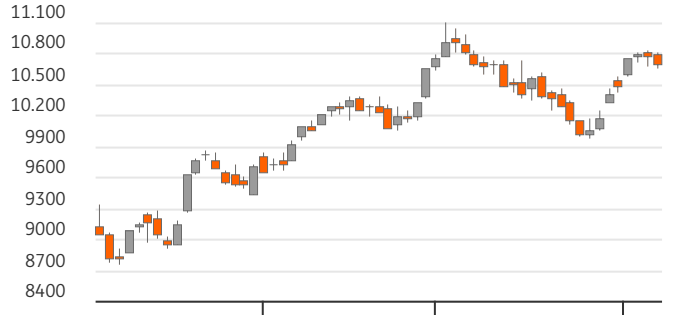

BİST-100 EN ÇOK DÜŞENLER

	Değ.%	Kapanış	Hacim	Hacim	Kapanış	Değ.%	
VAKBN	-5,48	23,82	1.377,1	EKGYO	2.651	9,52	1,28
CWENE	-5,37	222,00	237,6	BIMAS	2.593	570,50	1,78
AKFYE	-4,93	27,02	199,6	FROTO	2.291	1.119,00	2,94
SAYAS	-4,85	69,60	73,6	TOASO	1.949	343,00	1,03
HALKB	-4,44	18,94	1.130,3	ULKER	1.041	169,00	0,12

BİST-100 PARA GİRİŞİ

BİST-100 EN ÇOK YÜKSELENLER

	Değ. %	Kapanış	Hacim	Hacim	Kapanış	Değ. %	
AEFES	3,21	234,40	867,1	THYAO	8.397	305,75	-1,45
ASTOR	3,18	103,80	2.265,0	ISCTR	4.890	16,26	-2,93
FROTO	2,94	1.119,00	2.290,7	AKBNK	4.792	65,20	-2,90
BTCIM	2,74	161,30	239,5	EREGL	4.501	52,50	-1,50
MGROS	2,55	542,50	940,2	YKBNK	4.153	33,58	-1,87

BİST-100 HACMİ EN YÜKSEKLER

	Değ. %	Kapanış	Hacim	Hacim	Kapanış	Değ. %
BİST-100		2022/12	2023/12	2024/03	3 Yıl Ort	Cari
F/K Oranı		6,07	9,51	8,28	8,0%	10,11
PD/DD Oranı		1,55	1,36	1,79	1,6%	2,11
Net Kar Marjı		10,3%	12,3%	12,0%	11,5%	37,9
Aktif Karlılığı		6,1%	4,7%	5,0%	5,2%	10,6
Özsermaye Karlılığı		32,7%	22,8%	26,5%	27,4%	31,8

Endeks ve Döviz Sözleşmeleri	Gün %	Açık Pozis. (AP)	AP Değ.
F_XU0300624	-1,27	213.191	-2.147
F_XAUUSD0624	-0,24	71.987	1.714
F_USDTRY0624	0,08	619.186	-59.081
F_EURUSD0624	-0,32	26.537	-93
F_EURTRY0624	-0,14	1.700	-91

Ülke	Endeks	Kapanış	Gün %	Haf.%	Ay %
ABD	S&P 500	5.469	0,4%	-0,3%	3,1%
	DOW 30	39.112	-0,8%	0,7%	0,1%
	NASDAQ	17.718	1,3%	-0,8%	4,7%
Fransa	CAC40	7.662	-0,6%	0,4%	-5,3%
Almanya	DAX	18.178	-0,8%	0,3%	-2,8%
İngiltere	FTSE	8.248	-0,4%	0,7%	-0,8%
Japonya	NIKKEI 225	39.173	0,9%	1,8%	1,4%



BİST ENDEKSLERİ DESTEK DİRENÇ - HAREKETLİ ORTALAMA - PERFORMANS TABLOSU

Endeks	Kapanış	Destekler			Dirençler		Hareketli Ortalamalar			Performans			
		Destek 2	Destek 1	Pivot	Direnç 1	Direnç 2	5 HO	20 HO	50 HO	Gün. %	Haf. %	Aylık %	Yıllık %
XU100	10.679,98	10.558,44	10.619,21	10.705,88	10.766,65	10.853,32	10.686,09	10.455,01	10.237,93	-0,8%	2,0%	0,0%	91,3%
XU050	9.443,92	9.328,19	9.386,06	9.472,05	9.529,92	9.615,91	9.457,84	9.256,76	9.055,11	-1,0%	2,0%	-0,1%	87,7%
XU030	11.623,72	11.472,45	11.548,09	11.663,04	11.738,68	11.853,63	11.652,21	11.423,83	11.141,31	-1,1%	1,9%	-0,4%	86,5%
XUSIN	14.428,54	14.301,01	14.364,78	14.432,41	14.496,18	14.563,81	14.401,65	14.229,66	14.473,40	-0,3%	2,0%	-3,2%	63,5%
XUMAL	12.004,58	11.842,57	11.923,57	12.085,59	12.166,59	12.328,61	12.034,21	11.914,14	11.565,79	-1,5%	2,2%	-2,0%	123,8%
XBANK	15.323,38	14.979,05	15.151,21	15.495,55	15.667,71	16.012,05	15.318,32	14.945,33	14.024,38	-2,4%	4,0%	1,7%	197,4%

BİST 30 HİSSELERİ DESTEK DİRENÇ - HAREKETLİ ORTALAMA - PERFORMANS TABLOSU

Hisse	Kapanış	Destekler			Dirençler		Hareketli Ortalamalar			Performans			
		Destek 2	Destek 1	Pivot	Direnç 1	Direnç 2	5 HO	20 HO	50 HO	Gün. %	Haf. %	Aylık %	Yıllık %
AKBNK	65,20	63,30	64,25	66,15	67,10	69,00	64,65	64,13	61,46	-2,9%	6,7%	-2,0%	243,8%
ALARK	104,50	101,57	103,03	104,17	105,63	106,77	106,06	114,76	118,82	2,0%	-7,3%	-12,6%	43,4%
ASELS	59,90	58,27	59,08	60,72	61,53	63,17	60,64	59,56	60,04	-3,0%	0,9%	1,1%	126,9%
ASTOR	103,80	97,20	100,50	102,50	105,80	107,80	99,28	98,65	99,98	3,2%	10,4%	-3,3%	85,7%
BIMAS	570,50	542,50	556,50	565,00	579,00	587,50	565,50	508,56	454,73	1,8%	3,2%	22,0%	243,0%
BR SAN	475,00	466,33	470,67	478,83	483,17	491,33	484,65	489,39	548,32	-2,1%	0,2%	-9,2%	77,2%
EKGYO	9,52	9,17	9,34	9,50	9,67	9,83	9,28	8,98	9,41	1,3%	5,0%	7,2%	30,8%
ENKAI	41,76	41,00	41,38	42,10	42,48	43,20	42,00	41,06	38,42	-1,3%	-0,6%	5,3%	52,6%
EREGL	52,50	51,23	51,87	52,68	53,32	54,13	52,76	49,55	46,23	-1,5%	1,7%	6,2%	47,3%
FROTO	1.119,00	1.065,00	1.092,00	1.110,00	1.137,00	1.155,00	1.092,60	1.071,20	1.119,07	2,9%	3,7%	-0,4%	59,6%
GARAN	113,10	109,30	111,20	113,20	115,10	117,10	110,94	104,51	92,23	-0,9%	7,8%	14,0%	274,2%
GUBRF	142,70	139,70	141,20	142,60	144,10	145,50	144,46	150,30	154,51	0,1%	-2,2%	-14,1%	-46,3%
HEKTS	13,10	12,88	12,99	13,19	13,30	13,50	13,33	14,06	15,04	-2,1%	-3,0%	-15,3%	-56,2%
ISCTR	16,26	15,87	16,07	16,45	16,65	17,03	16,53	16,03	14,56	-2,9%	0,5%	5,3%	205,6%
KCHOL	218,60	213,27	215,93	220,57	223,23	227,87	221,06	228,34	228,46	-2,1%	0,5%	-11,9%	119,1%
KONTR	176,70	168,90	172,80	179,90	183,80	190,90	177,18	192,53	217,91	-2,3%	0,9%	-16,5%	23,2%
KOZAL	21,66	21,13	21,39	21,87	22,13	22,61	21,84	21,50	22,35	-2,8%	1,0%	-1,0%	-6,0%
KRDMD	31,04	29,93	30,49	30,85	31,41	31,77	30,67	29,76	27,76	0,1%	3,1%	4,0%	47,1%
ODAS	8,84	8,66	8,75	8,91	9,00	9,16	8,79	8,63	9,08	-1,8%	3,6%	-5,5%	35,2%
OYAKC	61,95	60,95	61,45	62,25	62,75	63,55	62,24	61,04	60,63	-1,5%	1,1%	-2,5%	58,4%
PETKM	21,68	21,40	21,54	21,78	21,92	22,16	21,80	21,36	20,79	-0,2%	0,6%	2,1%	51,4%
PGSUS	235,40	228,00	231,70	235,10	238,80	242,20	234,76	216,15	205,82	-0,6%	2,2%	10,9%	90,7%
SAHOL	91,15	89,25	90,20	91,85	92,80	94,45	93,87	96,08	93,75	-2,0%	-2,9%	-10,6%	102,5%
SASA	46,44	45,49	45,97	46,83	47,31	48,17	46,12	45,56	44,53	-2,6%	4,7%	-4,8%	-16,2%
SISE	47,80	47,00	47,40	48,20	48,60	49,40	48,59	49,47	49,85	-1,7%	-1,2%	-9,5%	10,3%
TCELL	100,20	97,07	98,63	100,17	101,73	103,27	100,62	97,58	87,79	0,2%	1,6%	9,2%	187,7%
THYAO	305,75	301,92	303,83	307,42	309,33	312,92	311,95	308,74	312,17	-1,5%	-1,9%	-3,9%	65,5%
TOASO	343,00	335,67	339,33	345,17	348,83	354,67	328,05	309,25	289,33	1,0%	8,7%	13,0%	59,7%
TUPRS	169,90	167,57	168,73	170,47	171,63	173,37	170,28	172,71	183,06	-1,0%	1,7%	-10,7%	146,6%
YKBNK	33,58	32,75	33,17	33,85	34,27	34,95	33,58	33,21	32,51	-1,9%	3,1%	-4,9%	172,9%





BİST 30 HİSSELERİ TEMEL VERİLER

Hisse	Çarpanlar		Piy.Değ.(Mn USD)		Karlılık				Büyüme			Borç.	YP
	F/K	PD/DD	Cari	Son Bilanço Dönemi	Aktif Karlılık	Özser. Karlılık	FAVÖK Marjı	Net Kar Marjı	Net Satış Çeyrek	FAVÖK Çeyrek	Net Kar Çeyrek	Net Borç /FAVÖK	Net Poz. (Mn USD)
AKBNK	4,92	1,59	10.334	7.541	0,8%	7,2%	-	40,5%	13,6%	-	-12,2%	-	712
ALARK	9,87	0,99	1.386	1.761	-2,6%	-4,1%	-13,3%	-77,6%	-26,0%	-	-	-	13
ASELS	28,28	2,68	8.326	7.930	1,2%	2,0%	22,4%	9,3%	-63,5%	-61,7%	-	1,22	651
ASTOR	20,53	7,07	3.158	2.968	3,8%	5,8%	28,0%	9,9%	-27,7%	-43,4%	-63,2%	-0,54	51
BIMAS	19,08	4,15	10.559	6.795	2,9%	7,1%	4,3%	3,7%	-28,3%	-	-47,5%	1,16	-2
BRSAN	21,56	2,43	2.052	2.766	0,8%	1,8%	6,9%	2,2%	-0,5%	28,2%	-63,6%	1,12	-65
EKGYO	-	0,53	1.103	1.174	0,3%	0,6%	16,4%	12,2%	-86,9%	-84,8%	-	-0,19	-
ENKAI	14,04	1,05	7.637	6.472	2,0%	2,6%	16,3%	25,7%	-13,3%	-34,3%	-32,4%	-6,47	518
EREGL	19,25	0,88	5.601	4.592	2,1%	3,4%	15,1%	11,3%	6,1%	46,5%	-29,1%	2,51	-20
FROTO	7,87	4,37	11.969	12.314	4,7%	16,0%	8,1%	7,2%	-33,2%	-38,1%	-62,6%	1,54	-1.493
GARAN	5,06	1,86	14.479	8.918	1,3%	10,4%	-	58,1%	-4,4%	-	-25,0%	-	805
GUBRF	-	3,29	1.453	1.647	-2,2%	-6,7%	5,4%	-6,0%	-25,1%	-66,8%	-	2,84	-159
HEKTS	-	4,07	1.010	1.321	-1,4%	-4,6%	-5,6%	-20,9%	-34,1%	-	-	-	24
ISCTR	5,54	1,48	12.390	8.827	0,7%	6,0%	-	39,7%	7,2%	-	-30,5%	-	-296
KCHOL	8,81	1,20	16.897	15.659	0,1%	0,4%	8,2%	0,3%	-37,3%	-56,8%	-	1,56	692
KONTR	59,10	10,07	1.077	1.454	3,9%	15,2%	13,1%	36,6%	-53,4%	-63,4%	-	9,03	-
KOZAL	170,81	3,36	2.114	2.128	1,7%	1,9%	30,9%	-136,7%	47,9%	-0,9%	-	-3,67	-13
KRDMD	14,18	0,84	738	561	-1,7%	-3,1%	11,7%	-6,8%	-49,8%	-	-	-0,70	-420
ODAS	3,22	0,89	377	398	1,3%	2,4%	45,1%	14,7%	-45,8%	-37,9%	-	-0,10	3
OYAKC	9,06	2,46	2.354	2.338	3,1%	4,1%	23,0%	9,9%	-46,2%	-51,8%	-69,4%	-0,64	-5
PETKM	4,75	0,96	1.675	1.558	1,1%	2,3%	0,0%	5,3%	-39,6%	-	-81,4%	-	-1.050
PGSUS	6,54	2,13	3.588	2.578	-2,1%	-9,6%	6,8%	-20,1%	-6,3%	-67,3%	-	4,18	-703
SAHOL	15,42	0,77	5.835	5.515	-0,3%	-3,1%	11,9%	-3,1%	-27,5%	-42,0%	-	0,41	1.140
SASA	10,35	2,90	7.658	7.057	8,7%	20,1%	20,4%	100,5%	-46,2%	-34,1%	-20,8%	7,23	-2.444
SISE	10,35	0,93	4.463	4.391	1,0%	2,0%	7,7%	5,8%	-29,0%	32,3%	-37,4%	3,41	485
TCELL	14,26	1,54	6.719	4.617	1,3%	3,0%	46,4%	8,9%	-26,8%	-27,6%	140,0%	0,79	0
THYAO	2,55	0,82	12.861	12.737	0,8%	2,0%	10,5%	4,7%	1,1%	-29,8%	-92,6%	2,09	-8.582
TOASO	11,32	4,80	5.227	4.293	4,1%	12,0%	13,3%	8,3%	-42,8%	-41,4%	7,2%	-0,61	150
TUPRS	6,41	1,44	9.978	10.572	0,1%	0,2%	5,7%	0,2%	-45,6%	-76,2%	-98,3%	-0,61	-16
YKBNK	4,32	1,57	8.646	7.159	0,6%	6,6%	-	27,0%	3,9%	-	-46,6%	-	214

TEMETTÜ TAKVİMİ

Kod	Piyasa Değeri (Bin TL)	Net Kar (Bin TL)	Brüt Tem. Tutarı (Bin TL)	Tem. Dağ. Oranı	Hisse Başına Brüt Tutar	Hisse Başına Net Tutar	Tem. Verimi	Tem. Dağıtım Tarihi	Tem. Ödeme Kalan Gün	Tem. Ödeme Bilgisi
DEVA	16.301.571,95	-379.626,36	387.347	11,44%	0,25	0,23	2,38%	25.06.2024	0	25.06.2024
KLSE	23.453.315,77	-526.528,64	100.000	33,87%	0,19	0,17	0,43%	25.06.2024	0	25.06.2024
KBORU	8.275.000,00	161.419,55	52.749	24,06%	0,53	0,47	0,64%	26.06.2024	1	26.06.2024
KFEIN	2.377.900,00	25.228,25	4.000	4,58%	0,20	0,18	0,17%	01.07.2024	6	01.07.2024
ARDYZ	6.266.200,00	-24.957,11	3.810	0,89%	0,02	0,02	0,06%	03.07.2024	8	03.07.2024
ASGYO	8.567.000,00	-114.174,45	131.800	3,34%	0,20	0,20	1,54%	03.07.2024	8	03.07.2024
DOFER	2.203.240,00	38.511,18	35.000	24,60%	0,63	0,57	1,59%	03.07.2024	8	03.07.2024
GIPTA	4.398.240,00	-69.870,24	30.975	22,51%	0,23	0,21	0,70%	03.07.2024	8	03.07.2024
KCAER	37.317.097,50	95.598,76	200.000	16,85%	0,30	0,27	0,54%	03.07.2024	8	03.07.2024
INDES	6.262.500,00	109.260,75	262.333	51,62%	0,35	0,31	4,19%	05.07.2024	10	05.07.2024



ŞİRKETLERDEN HABERLER

AGESA	25.06.2024 19:19 AGESA Hayat Ve Emeklilik A.Ş. Günlük Pay Geri Alım İşlemleri Haberin Devamı
VERUS	25.06.2024 19:13 Verusa Holding A.Ş. Pay Geri Alım İşlemleri Hk Haberin Devamı
GOZDE	25.06.2024 19:07 Gözde Girişim Sermayesi Yatırım Ortaklığı A.Ş. Kar Payı Dağıtımına İlişkin Genel Kurul Kararı Haberin Devamı
GOZDE	25.06.2024 18:59 Gözde Girişim Sermayesi Yatırım Ortaklığı A.Ş. 2023 Yılı Olağan Genel Kurul Toplantısı Sonucu Haberin Devamı
ORGE	25.06.2024 18:41 Orge Enerji Elektrik Taahhüt A.Ş. Geri alım programı revizyonu Haberin Devamı
AVPGY	25.06.2024 18:35 Avrupakent Gayrimenkul Yatırım Ortaklığı A.Ş. Pay Geri Alım Programı Çerçevesinde Pay Alımı Haberin Devamı
ADGYO	25.06.2024 18:32 Adra Gayrimenkul Yatırım Ortaklığı A.Ş. Payların Geri Alınmasına İlişkin Bildirim Haberin Devamı
AKFGY	25.06.2024 18:31 Akfen Gayrimenkul Yatırım Ortaklığı A.Ş. Fon Kullanım Raporu Haberin Devamı
KMPUR	25.06.2024 18:22 Kimteks Poliüretan Sanayi Ve Ticaret A.Ş. 2023 Yılı Olağan Genel Kurul Toplantısı Sonuçlarının Tescili Hakkında Haberin Devamı
ALARK	25.06.2024 18:20 Alarko Holding A.Ş. Pay Geri Alım İşlemleri Haberin Devamı
ALFAS	25.06.2024 18:15 Alfa Solar Enerji Sanayi ve Ticaret A.Ş. Pay Geri Alım İşlemleri Hakkında Haberin Devamı
ISATR	25.06.2024 18:15 Türkiye İş Bankası A.Ş. Pay Alım Satım Bildirimi Haberin Devamı
EBEBK	25.06.2024 18:12 Ebebek Mağazacılık A.Ş. Pay Alım Satım Bildirimi Haberin Devamı
SISE	25.06.2024 17:06 Türkiye Şişe ve Cam Fabrikaları A.Ş.,Türkiye Halk Bankası A.Ş.,Ak Yatırım Menkul Değerler A.Ş.,Bereket Varlık Kiralama A.Ş.,Çağdaş Faktoring A.Ş.,Deniz Finansal Kiralama A.Ş.,Merkezi Kayıt Kuruluşu A.Ş.,Nurol Varlık Kiralama A.Ş.,Nurol İnşaat Ve Ticaret A.Ş.,Bilkom Bilişim Hizmetleri A.Ş. Borçlanma Araçları, Yatırım Fonları ve Varant İtfa/Kupon/Getiri/Nakdi Uzlaşma Ödeme İşlemleri Haberin Devamı
INDES	25.06.2024 17:06 İndeks Bilgisayar Sistemleri Mühendislik Sanayi Ve Ticaret A.Ş. 2023 Yılı Olağan Genel Kurul Kar Payı Dağıtım Tarihi Haberin Devamı
BIST	25.06.2024 16:49 Borsa İstanbul A.Ş.,Çan2 Termik A.Ş.,Escar Filo Kiralama Hizmetleri Anonim Şirketi,Kuzey Boru A.Ş. Hak Kullanımı Haberin Devamı
ESCAR	25.06.2024 16:21 Escar Filo Kiralama Hizmetleri Anonim Şirketi 2023 YILI OLAĞAN GENEL KURUL TOPLANTISI KAR PAYI DAĞITIM İŞLEMLERİ SONUÇLARI Haberin Devamı
LRSHO	25.06.2024 16:15 Loras Holding A.Ş. 2023 yılı Kar dağıtımı ile ilgili Genel Kurul kararı hakkında Haberin Devamı
TUREX	25.06.2024 15:33 Tureks Turizm Taşımacılık A.Ş. 2023 yılı Kar Payı Dağıtım Önerisinin Genel Kurul tarafından onaylanması Haberin Devamı
TUREX	25.06.2024 15:31 Tureks Turizm Taşımacılık A.Ş. 2023 Yılı Olağan Genel Kurul Toplantısı Sonucu Haberin Devamı



ING Yatırım Menkul Değerler A.Ş.

Unvan : ING Yatırım Menkul Değerler A.Ş.
Adres : Reşit Paşa Mahallesi Eski Büyükdere Cad. No:8 Kat:10 34467 Sarıyer/İstanbul
E-Posta : ingyatirim@ingyatirim.com.tr
Tel : 0850 222 0 600

YASAL UYARI

Bu Bülten; bir veya daha fazla sermaye piyasası aracı veya bunları ihraç eden ortaklıklar ve kuruluşlar ile piyasa eğilimleri hakkında, belirli bir kişiye veya mali durumları, risk ve getiri tercihleri benzer nitelikteki bir gruba yönelik olmamak kaydıyla, ING Yatırım Menkul Değerler A.Ş. müşterilerine ve/veya dağıtım kanallarına yönelik olarak ING Yatırım Menkul Değerler A.Ş.'nin anlaşmalı olduğu dışarıdan hizmet sağlayıcı kuruluşlar tarafından hazırlanmakta olup, Bu Bülten içerisinde sunulan bilgi, analiz, veri ve yorumlar yatırım danışmanlığı faaliyeti kapsamında değildir. Bu Bülten; genel nitelikte yorum ve tavsiye sunulması amacıyla, sermaye piyasası araçlarının mevcut veya gelecekteki fiyat veya değerlerine ilişkin araştırmalardan veya diğer bilgilerden yararlanılarak genel yatırım tavsiyesi olarak hazırlanmaktadır. Yatırım danışmanlığı hizmeti, yetkili kuruluşlar tarafından kişilerin risk ve getiri tercihleri dikkate alınarak kişiye özel sunulmakta olup, genel yatırım tavsiyeleri ise kişiye özel olmayan yatırım stratejileri veya tavsiyeleri içermektedir. Bu sebeple, Bu Bülten içerisinde sunulan bilgi, analiz, veri ve yorumlar mali durumunuz ile risk ve getiri tercihlerinize uygun olmayabileceği gibi, sadece Bu Bülten'e dayanılarak yatırım kararı verilmesi beklentilerinize uygun sonuçlar doğurmayabilir.

